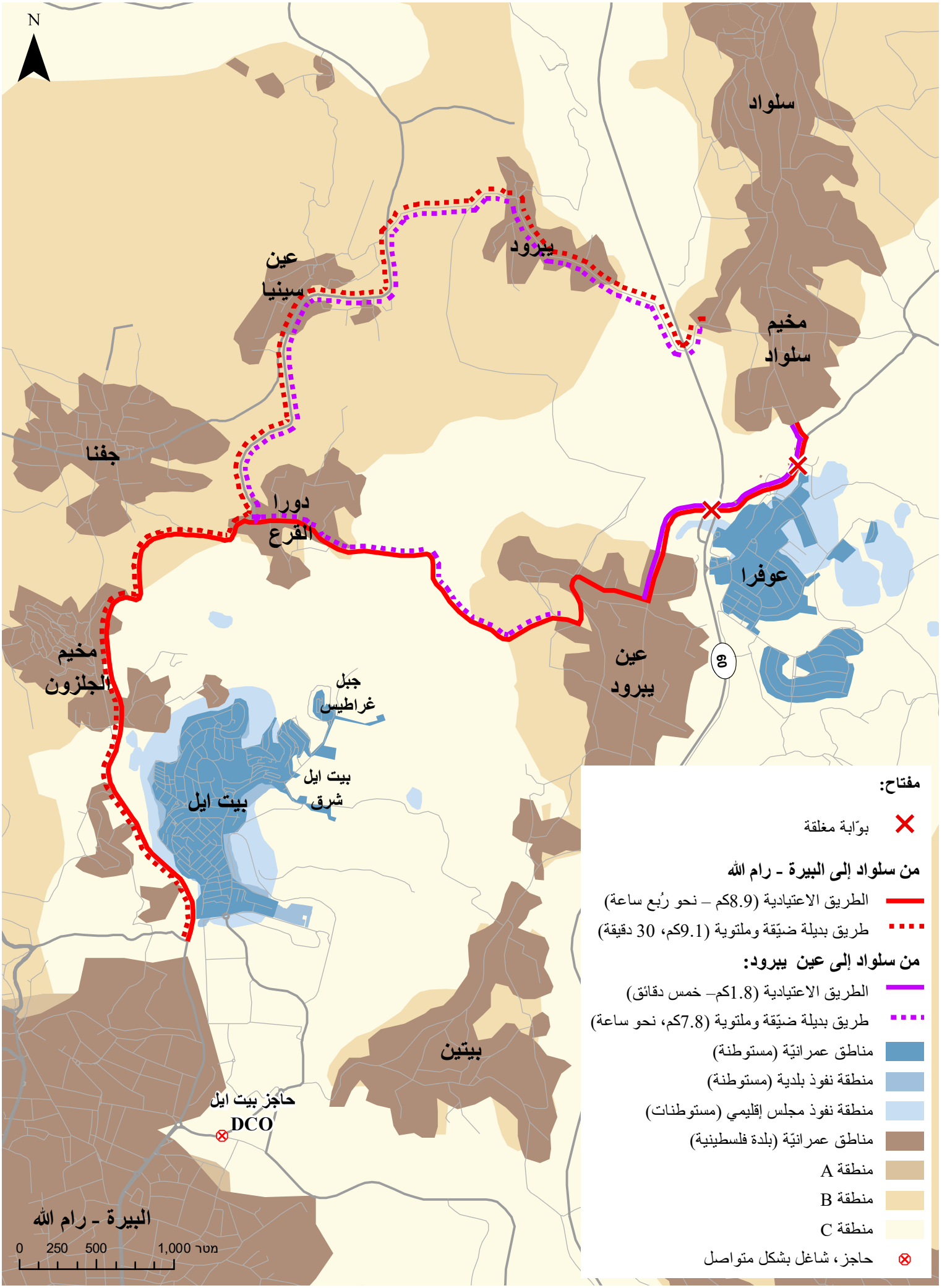تقييد الحركة والتنقّل في سلواد كعقاب جماعيّ، نيسان - أيّار 2017